terre comtoise
solidaire, responsable, cultivons l'avenir
Lettre d'Infos Février 2016 - N°44

EDITO

Coûts de production des productions végétales et innovations agronomiques : les premiers groupes de travail se mettent en place

À l'image de la démarche LACTOPLAN mise en place par la coopérative TERRE COMTOISE avec les adhérents producteurs de lait, le 25 Janvier dernier, s'est tenue une première réunion avec un groupe d'agriculteurs céréaliers pour travailler sur les prix de revient, les prix de seuil, le niveau d'investissements et l'ensemble des indicateurs de gestion qui participent à la performance économique de ces exploitations.
C'est un projet mené conjointement par CERFRANCE Alliance Comtoise et TERRE COMTOISE, il vise à engager le plus grand nombre d'agriculteurs dans une démarche de progrès, d'échange et de mesures qui permettent à chacun d'optimiser ses coûts et son revenu.
La volatilité des cours et l'instabilité de la conjoncture nous obligent tous aujourd'hui à rechercher des repères fiables et des leviers réalistes pour gérer nos exploitations. Mais pour piloter, corriger et faire évoluer, il faut d'abord bien mesurer, ensemble, il nous faut structurer et comprendre ces éléments et évaluer les écarts que nous observons.
Cette initiative ne se limite pas à la gestion, elle prend en compte les innovations agronomiques qui nous sont proposées. Des solutions existent, travail du sol, optimisation des intrants, nouvelles technologies, autant de thèmes que ces groupes seront amenés à approfondir au travers de formations ou d'interventions d'experts.
Le cercle n'est pas fermé, tous les adhérents désireux de nous rejoindre dans cette démarche sont les bienvenus, n'hésitez pas à en faire part à vos conseillers. Une grande ouverture et une réelle volonté d'agir sur notre métier nous animent. ■

Daniel ULMANN
Président de la Commission Productions Végétales de la Coopérative

Pour plus d'infos, contact : o.javel@terrecomtoise.com

ACTIVITE MACHINISME

Il connaît le matériel agricole sur le bout des doigts

Conseiller Technico-commercial, Jordy MOUGIN, 22 ans, sillonne le Haut-Doubs pour développer les ventes de matériels agricoles.

Jordy MOUGIN travaille déjà depuis trois ans pour Terre Comtoise. Le jeune homme de 22 ans qui se destinait à reprendre une exploitation agricole après avoir fait partie du service de remplacement, a bifurqué en 2012 dans son parcours professionnel pour endosser la fonction de technico-commercial au sein de la coopérative. *"Je commercialise tout le matériel agricole et le matériel d'élevage sur les cantons de Saint-Hippolyte, Maîche, Morteau, Le Russey et de Montbenoît en partie"* annonce avec enthousiasme Jordy MOUGIN.
Au premier abord, ses clients pourraient lui reprocher un manque d'expérience lié à son âge. Mais cet a priori tombe vite, une fois la discussion engagée. Il maîtrise son sujet, fort de son passé professionnel. *"Je suis crédible parce que j'ai tenu une centaine de fermes lorsque j'étais au service de remplacement. Je connais le monde agricole et ses problématiques"* remarque Jordy MOUGIN.
Originaire de Damprichard, il est dans son élément lorsqu'il sillonne le Haut-Doubs pour rencontrer les agriculteurs. *"Après avoir analyser leurs besoins et compris leurs attentes, je leur propose le matériel, je les conseille, une étape très importante pour moi, et je m'occupe aussi de la mise en route du matériel au moment de sa livraison. Sur le Haut-Doubs, je vends principalement du matériel de fenaison. C'est notre cœur de métier"* explique Jordy MOUGIN. ■

Jordy MOUGIN collabore sur les deux bases du Haut-Doubs qui assurent le S.A.V. : avec Alain Sire à Montlebon et Martial Lambert à Maîche.

DIRECTION ADMINISTRATIVE ET FINANCIERE

Elle trouve ses marques à la comptabilité

Après le rachat par Terre Comtoise de l'entreprise familiale pour laquelle elle travaillait, Angélique LAVILLE-FAURE a intégré les services administratifs et comptables de la coopérative agricole à Vaux-les-Prés.

Angélique LAVILLE-FAURE a rejoint le siège de Terre Comtoise en 2015.

Depuis quelques mois, Angélique LAVILLE-FAURE trouve ses marques au siège de Terre Comtoise à Vaux-les-Prés. Elle a rejoint le service comptabilité de la société après que le groupe a intégré la SAS A. LAVILLE, une entreprise familiale spécialisée dans le machinisme agricole pour laquelle elle travaillait à L'Isle-sur-le-Doubs. *"J'étais comptable de cette société fondée par mon grand-père. Elle a été reprise par Terre Comtoise en février 2014. Après une période de transition, j'ai rejoint définitivement le siège de Vaux-les-Prés en juillet 2015"* détaille Angélique LAVILLE-FAURE.
Elle complète l'équipe du service des frais généraux, partageant son bureau avec Amandine MARCAND. Petit à petit, elle s'imprègne de la culture de la coopérative agricole et prend de nouvelles habitudes de travail. *"Par rapport à ce que je faisais avant, ça change du tout au tout, tant dans la manière de travailler que dans l'utilisation de l'outil informatique. Je fais de la comptabilité pure.Mais tout se passe bien. Je suis bien intégrée. Il faut dire aussi que j'ai la chance d'être entourée de collègues prévenants"* reconnaît Angélique LAVILLE-FAURE. L'appréhension de changement d'entreprise est derrière elle. C'est avec sérénité qu'elle assume désormais ses nouvelles responsabilités. ■

Le biocontrôle prend ses marques

Les travaux d'évaluation des innovations se sont poursuivis sur toutes les productions l'an dernier. Pour le printemps 2016, la coopérative Terre Comtoise propose à ses adhérents de nouveaux produits en mesure de réduire la consommation d'intrants et leur impact environnemental. Les produits de biocontrôle autorisés en grandes cultures restent rares, les trichogrammes, très souvent cités pour la lutte contre la pyrale du maïs, sont un modèle pour beaucoup mais c'est un exemple isolé.

Après des années d'expérimentations et de tests de solutions alternatives, les travaux les plus récents semblent prometteurs en particulier dans le domaine des stimulateurs de défense des plantes et de l'écologie chimique qui utilisent les relations entre le ravageur et la plante hôte.

Rappelons d'abord ce que l'on appelle le biocontrôle : il regroupe un ensemble de méthodes de protection des cultures basées sur le recours à des organismes vivants ou des substances naturelles. On distingue souvent quatre catégories d'approches basées sur :

- des macro-organismes *(insectes, nématodes, ...)*,
- des micro-organismes *(bactéries ou champignons),*
- des médiateurs chimiques *(phéromones),*
- des substances naturelles d'origine minérale, végétale ou animale.

La coopérative Terre Comtoise s'est investie très tôt dans le développement de ces produits, promoteur de l'utilisation des Trichogrammes en Franche-Comté, ses gammes se sont étoffées avec un anti limace le SLUXX® HP, et plus récemment avec le développement de deux innovations, le VACCIPLANT®, produit d'origine végétale pour lutter contre la septoriose du blé (près de 1000 ha de blé seront protégés cette année avec cette solution), et l'ACAPELA SOFT CONTROL® pour lutter contre le sclérotinia utilisant une bactérie bacillus pumilus (près de 75% des surfaces de colza sont concernées).

Les travaux de recherche s'orientent aussi sur le fonctionnement des sols et l'activité des micro-organismes qui le peuplent. Une innovation homologuée en agriculture biologique le BIOREVEIL® permet de stimuler l'activité microbienne des sols, d'avoir un sol qui "travaille" correctement et permet ainsi à la plante de trouver dans le sol tous les éléments essentiels à son fonctionnements et mieux utiliser les éléments fertilisants apportés.

Les conseillers en productions végétales de la coopérative sont présents auprès des adhérents pour les accompagner dans ces choix. C'est avant tout une démarche agronomique et économique qui met en avant des nouvelles solutions parfois porteuses de vrais changements dans les pratiques culturales. Dans un univers règlementaire toujours plus lourd à supporter, elles donnent un signal positif au monde agricole et à ceux qui l'observent. ■

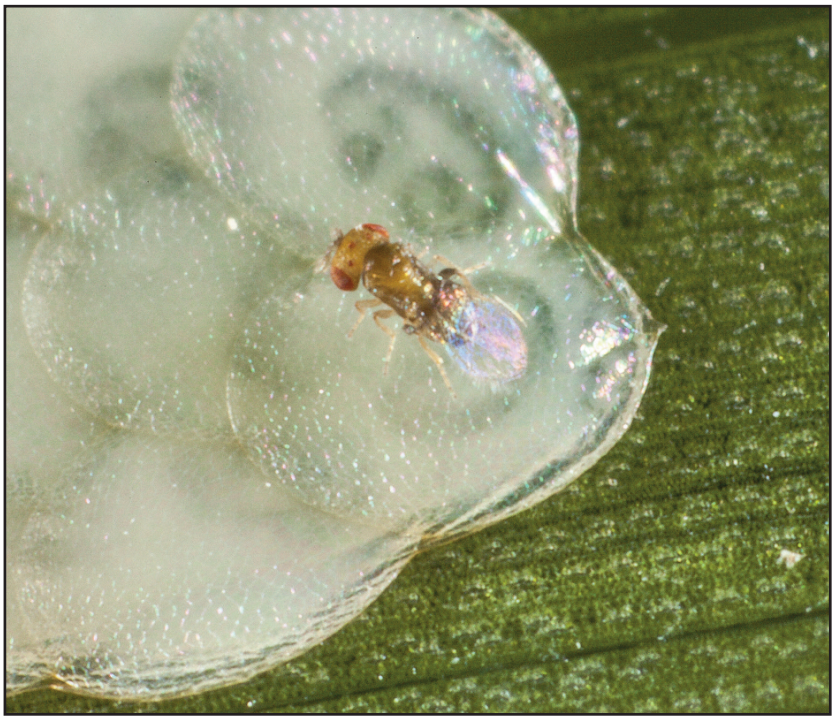

Trichogrammes en cours de parasitage d'œufs pyrale sur culture de maïs

terre comtoise
solidaire, responsable, cultivons l'avenir

Nos conseillers restent à votre écoute !

LA COOPÉRATIVE TERRE COMTOISE PROPOSE UNE GAMME COMPLÈTE DE PRODUITS BIO :

POUR LA FUMURE

- Toute une gamme d'amendements et engrais organiques : ORGA 9.4.1 /ORGA 7.4.2,
- Engrais potassique et magnésien : KIESERITE/ patentkali/sulfate de potasse

POUR LA STIMULATION DES SOLS

- BIOREVEIL GR 20
- Toute la gamme des bio-stimulants foliaires

POUR LA PROTECTION ET LA NUTRITION DES CULTURES

> En vigne :

- SOUFRE BIOFA
- SILICUIVRE
- SILIZINC
- MICROTHIOL SP DISPERSS
- MICROTHIOL SP LIQUIDE
- BOUILLIE BORDELAISE RSR DISPERSS
- FERTIGOFOL BIO

> En grande culture :

- SLUXX HP
- TRICHOTOP MAX
- VACCIPLANT