Lettre d'Infos - Octobre 2020 — N° 92

EDITO

COOPERER POUR SURMONTER LES CRISES

Les crises se succèdent et sont en train d'entrainer une perte de repères pour l'ensemble des acteurs économiques. La crise semble faire partie du quotidien, chacun voudrait tourner la page mais à l'image de la sécheresse estivale ou de la Covid, les effets sont là, ils durent ou laisseront des traces pendant longtemps. Certains pensaient y échapper mais sont rattrapés par les évènements, l'enjeu n'est pas toujours d'en sortir mais de la gérer, s'adapter, revoir nos méthodes de travail et le regard porté sur nos métiers.

En cet automne 2020, Terre Comtoise doit faire face à des enjeux importants :

Continuer à apporter le meilleur service à ses adhérents comme elle a continué à le faire depuis mars et le début de la crise sanitaire, en respectant les protocoles et leurs contraintes, en préservant la santé de ses salariés et des agriculteurs en contact avec eux.

Intégrer de nouvelles offres et de nouvelles techniques culturales prenant plus en compte les chaleurs et la sécheresse estivales.

Faire évoluer le conseil à tous les utilisateurs de produits de protection des plantes, avec l'entrée en l'application de la réforme sur le Conseil et la Vente de ces produits. Les équipes de la coopérative vont présenter ces nouvelles offres cet hiver alors que d'autres mesures se déploient comme les ZNT ou de nouvelles restrictions d'utilisation.

Persévérer dans la promotion des circuits courts qui commencent d'abord par l'approvisionnement en matières premières locales, la recherche de solutions concrètes accessibles sur nos territoires. Nous le voyons ces derniers jours, un reportage à charge peut vite malmener une filière ; l'origine régionale des produits entrant dans la composition de l'alimentation des animaux est un sujet qui est plus que jamais d'actualité.

Développer des activités agricoles dans un environnement rural qui, pourtant, peut se révéler hostile. Moderniser un bâtiment, construire un atelier de production, faire évoluer une activité, sont parfois des parcours semés d'obstacles, d'entraves, de conflits. Des opportunités existent pour apporter plus de services et plus de valeurs sur les exploitations, il faut s'en saisir et garder un cap.

Face à ces bouleversements, la solidarité et l'esprit d'équipe sont nécessaires. L'ensemble des salariés de la coopérative ont démontré leur réelle capacité à s'adapter à ce contexte comme à un calendrier agricole en constante évolution. Saluons ici leur réactivité et leur réelle disponibilité, merci à tous les adhérents pour gérer avec eux ces changements.

Frédéric MOINE
Directeur général de Terre Comtoise

ACTUALITE DU MOMENT—ASSEMBLEES DE SECTION

♦ HAUT DOUBS HORLOGER	Jeudi 5/11/2020 à 10h00— Salle des Fêtes — PIERREFONTAINE LES VARANS
♦ LOUE BESANCON / ANC	Vendredi 6/11/2020 à 10h00 : Salle des Fêtes – POUILLEY LES VIGNES
♦ HAUT DOUBS FORESTIER	Mardi 10/11/2020 à 10h00 : Salle des Fêtes - LA RIVIERE DRUGEON
♦ PLAINE JURA BRESSE	Vendredi 13/11/2020 à 10h00 - Salle des Fêtes RUFFEY SUR SEILLE
♦ PLATEAU JURA REVERMONT	Mardi 17/11/2020 à 10h00 – Salle des Fêtes — CRANCOT
♦ VALLEE DE SAONE ET VALLEE DE L'OGNON	Jeudi 19 /11/2020 à 10h00 – Salle des Fêtes — ESPRELS
♦ VALLEE DU DOUBS — BELFORT	Mardi 24/11/2020 à 10h00—Salle des Fêtes - L'ISLE SUR LE DOUBS

Les protocoles sanitaires COVID-19 peuvent être amenés à évoluer et vous seront communiqués avec la convocation ou quelques jours avant l'assemblée de section

RENOVATION DU SITE DE SANCEY : DE NOUVEAUX MOYENS ET DE NOUVEAUX SERVICES

Activité Machinisme

L'aménagement extérieur et la clôture du site de Sancey permet d'exposer du matériel neuf.

Aussi, afin d'améliorer la disponibilité des pièces et d'offrir un libre-service, un magasin de 80 m2 a été créé et aménagé.

Ce magasin est animé par **Nathalie Renaude** qui par son expérience acquise à Saône puis à Loray en font une interlocutrice avisée pour les attentes des adhérents.

Ces différents investissements renforcent le service après-vente du secteur de Sancey avec une meilleure disponibilité des pièces et de l'atelier et montre la capacité de la coopérative à répondre à l'ensemble des besoins d'une exploitation sur un même site !

Activité magasin agricole et Grand Public

Voilà plusieurs mois que tout le monde a vu le changement, une grande cour réaménagée, une meilleure visibilité et un accès facilité au site. Il est resté pleinement opérationnel mais les travaux à l'intérieur du magasin s'achèvent dans quelques jours et chacun, agriculteurs ou grand public, pourra apprécier ce renouveau.

Ce bâtiment, qui porte l'histoire de l'implantation de la coopérative Terre Comtoise à Sancey, a donc subi une complète reconfiguration avec une augmentation de la surface de vente, une réfection de la toiture et l'aménagement des locaux sociaux, une nouvelle façade avec une signalétique moderne et accueillante. C'est une nouvelle offre pour les clients jardiniers, des gammes élargies en bricolage et alimentaire avec un accent mis sur les produits du terroir.

La coopérative confirme son ancrage territorial et rural, au service d'abord des adhérents avec un outil de proximité répondant mieux à leurs attentes mais aussi aux clients Grand Public dans un environnement pratique et chaleureux.

Ceux qui avaient participé à la réunion organisée par Terre Comtoise le 26 mars 2019 à Sancey s'en souviendront, la coopérative tient ses engagements et poursuit ses actions de modernisation et d'adaptation de ses sites. Des chantiers en cours à Sainte Marie et à Maiche sont aussi la preuve que cette démarche est globale et ambitieuse.

Avec la crise sanitaire, il n'y aura pas d'inauguration officielle mais n'hésitez pas à venir nombreux pour le découvrir et apprécier ce changement.

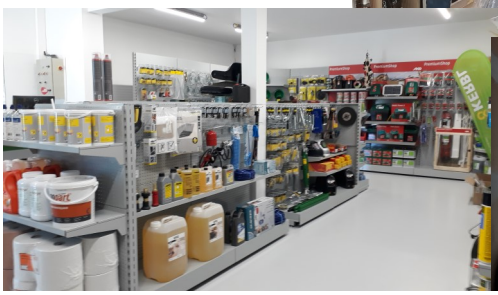

Collecte ADIVALOR TERRE COMTOISE du 4 au 10 novembre 2020 pour les emballages vides (bidons, sacs et big bag), et élevage (films, bâches, ficelles et filets). Préparer votre collecte. + d'info sur le site

ADIVALOR